NIEUWE SITUATIE

Verharding
Deel 4 van 4
Schaal 1:200

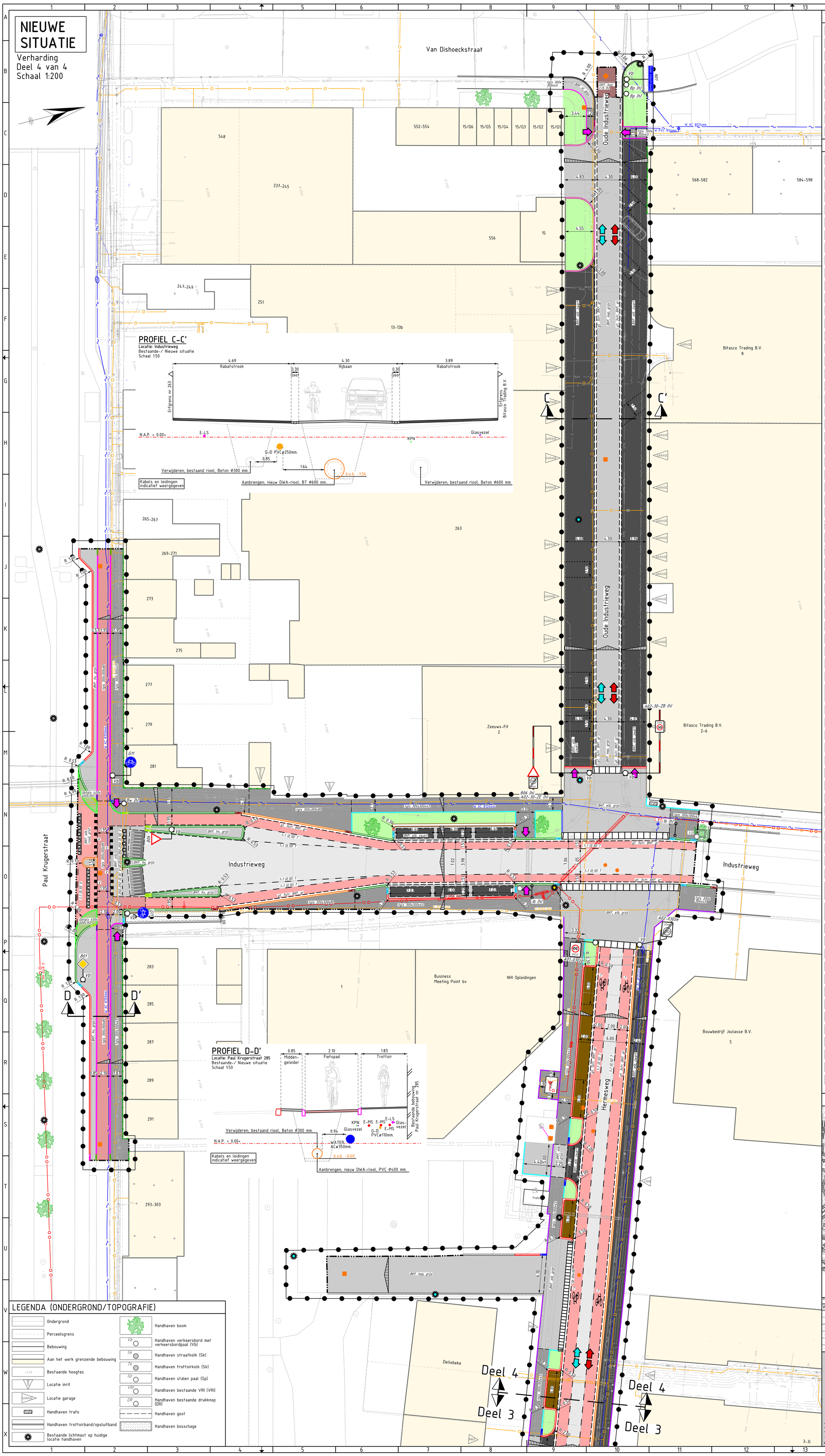

PROFIEL C-C'

Locatie: Industrieweg
Bestaande-/ Nieuwe situatie
Schaal 1:50

PROFIEL D-D'

Locatie: Paul Krugerstraat 285
Bestaande-/ Nieuwe situatie
Schaal 1:50

LEGENDA (KLIC) (21-02-2024)

- Glasvezel Deltafiber
- CAI/COAX (KPN)
- G @Materiaal@ @ø@ — Gasleiding lage druk, inclusief materiaal en diameter in mm. (Alleen bij >Ø110 mm. binnen de werkgrens)
- G @Materiaal@ @ø@ — Gasleiding hoge druk, inclusief materiaal en diameter in mm. (Alleen bij >Ø110 mm. binnen de werkgrens)
- Elektra laagspanning
- Elektra middenspanning
- W @Materiaal@ @ø@ — Waterleiding, inclusief materiaal en diameter in mm. (Alleen bij >Ø110 mm. binnen de werkgrens)
- P @Materiaal@ @ø@ — Persleiding, inclusief materiaal en diameter in mm. (Alleen bij >Ø110 mm. binnen de werkgrens)
- Mantelbuis

LEGENDA (NIEUWE VERHARDING)

- Werkgrens
- Opbreekgrens
- Aanbrengen opsluitbanden 60x200 mm., kleur: donkergrijs
- Aanbrengen opsluitbanden 80x200 mm., kleur: donkergrijs
- Aanbrengen opsluitbanden 100x200 mm., kleur: donkergrijs
- Aanbrengen opsluitbanden 120x250 mm., kleur: donkergrijs
- Aanbrengen opsluitbanden 150x250 mm., kleur: donkergrijs
- Aanbrengen opsluitbanden 200x250 mm., kleur: donkergrijs
- Aanbrengen verloopband van trottoirband RWS 110/220x250 mm., naar trottoirband 180x200x250 mm., kleur: donkergrijs
- Aanbrengen verloopband van trottoirband 180x200x250 mm. naar trottoirband 130/150x250 mm., kleur: donkergrijs
- Aanbrengen verloopband van trottoirband 180x200x250 mm. naar geleidebanden 50/200x180 mm., kleur: donkergrijs
- Aanbrengen verloopband van trottoirband 180x200x250 mm. naar opsluitbanden 200x250 mm., kleur: donkergrijs
- Aanbrengen verloopband van trottoirband 130/150x250 mm. naar geleideband 50/200x250 mm., kleur: donkergrijs
- Aanbrengen verloopband van trottoirband RWS 110/220x250 mm. naar geleidebanden 50/200x250 mm., kleur: donkergrijs
- Aanbrengen verloopband van trottoirband RWS 110/220x250 mm. naar geleidebanden 50/200x250 mm., kleur: donkergrijs
- Aanbrengen verloopband van rijwielpadband 40/120x200 mm. naar trottoirband 130/150x250 mm., kleur: donkergrijs
- Aanbrengen verloopband van trottoirband 180/200x250 mm. naar maaiveld, kleur: donkergrijs, bochtband d.m.v. zagen
- Aanbrengen verloopband van RWS 110/220x250 mm., naar maaiveld, kleur: donkergrijs
- Aanbrengen inritverloopband van geleideband 50/200x250 mm. naar maaiveld, kleur: donkergrijs
- Aanbrengen verloopband van rijwielpadbanden 40/120x200 mm. naar maaiveld, kleur: donkergrijs
- Aanbrengen verloopband van trottoirband 130/150x250 mm. naar maaiveld, kleur: donkergrijs
- Aanbrengen inritbanden 200x170 mm. (links, midden en rechts), kleur: donkergrijs
- Aanbrengen inritbanden 1000x1050x215/115 mm. (links, midden en rechts)(t.b.v. zwaar vrachtverkeer)
- Aanbrengen inritbanden 800x500x180 mm. (links, midden en rechts) (ib 80x18)
- Kant asfalt
- Aanbrengen goot, 1 strek betontegel, 150x300x60 mm.
- Aanbrengen goot, 1 strek betonstraatstenen, keiformaat, kleur: grijs (gt, 1str, BKF, gr)
- Aanbrengen goot, 3 strek betonstraatstenen, keiformaat, kleur: grijs (gt, 3str, BKF, gr)
- Aanbrengen onderbroken lengtemarkering van thermoplast lengtemarkering 0,30 - 2,70, breedte: 0,10m.
- Aanbrengen markering van witte betonstraatstenen; lengtemarkering 0,50 - 0,50, keiformaat
- Aanbrengen markering van witte betonstraatstenen; lengtemarkering 1 - 1, keiformaat
- Aanbrengen markering van witte betontegels; 300x150x80 mm.; lengtemarkering 0.30 - 2.70, breedte: 0.15 m.
- Aanbrengen markering van thermoplastisch markeringsmateriaal; lengtemarkering 1 - 1, breedte: 0.10 m.
- Aanbrengen markering van witte betonstraatstenen; lengtemarkering ononderbroken, dik: 0.10 m.
- Aanbrengen markering van wegenverf; lengtemarkering ononderbroken, kleur: geel
- Aanbrengen markering van witte betontegels; 300x150x80 mm.; lengtemarkering ononderbroken, dik: 0.15 m.
- Aanbrengen markering van witte betonstraatstenen; lengtemarkering 0.20 - 0.20, keiformaat
- Aanbrengen markering van thermoplastisch markeringsmateriaal; dwarsmarkering ononderbroken, breedte: 0.30 m.
- Aanbrengen markering van witte betontegels; 300x300x80 mm.; lengtemarkering ononderbroken, dik: 0.30 m.
- Aanbrengen markering van witte en zwarte betontegels; blokmarkering 0.50x0.50 m.
- Aanbrengen markering van thermoplastisch markeringsmateriaal; pijlmarkering
- Aanbrengen markering van thermoplastischmarkeringsmateriaal; taludmarkering
- Aanbrengen markering van thermoplastisch markeringsmateriaal; symbolen
- Aanbrengen plateaudrempelelementen 140/220x1000/500x2400 mm.
- Aanbrengen betontegels; haaientand incl. tussentegel, 500x500x95 mm., kleur: zwart/wit
- Aanbrengen betonstraatstenen; keiformaat, stroomlagen in halfsteensverband, kleur: zwart (BKF, sl, zwart)
- Aanbrengen betonstraatstenen; dikformaat, elleboogverband, kleur: zwart
- Aanbrengen betonstraatstenen; dikformaat, stroomlagen in halfsteensverband, kleur: grijs, (BDF, sl, grijs)
- Aanbrengen betonstraatstenen; keiformaat, elleboogverband, kleur: rood (BKF, elb, rood)
- Aanbrengen betonstraatstenen; keiformaat, keperverband, kleur: grijs (BKF, kep, grijs)
- Aanbrengen betonstraatstenen; keiformaat, elleboogverband, kleur: grijs (BKF, elb, grijs)
- Aanbrengen betonstraatstenen; keiformaat, elleboogverband, kleur: zwart (BKF, elb, zwart)
- Aanbrengen straatbakstenen; keiformaat, keperverband, kleur: rood/bruin, vrijgekomen uit het werk (GKF, kep, r/b (h))
- Aanbrengen betonstraatstenen; keiformaat, halfsteensverband, kleur: grijs (BKF, hv, grijs)
- Aanbrengen betontegels; 300x300x45 mm., halfsteensverband, kleur: grijs (tgls 300x300x45)
- Aanbrengen betontegels; 300x300x80 mm., halfsteensverband, kleur: grijs (tgls 300x300x80)
- Aanbrengen betontegels; 300x300x80 mm., halfsteensverband, kleur: rood (tgls 300x300x80)
- Aanbrengen asfaltverharding:
  - onderlaag: AC 22 base OL-B, 65 mm. dik;
  - tussenlaag: AC 16 Bind, TL-B, 45 mm. dik;
  - deklaag: SMA-NL 8B, 70/100, kleur: rood met zwarte bitumen en gekleurde steenslag (hilrood), 30 mm. dik
- Aanbrengen asfaltverharding:
  - onderlaag: AC 22 base OL-B, 65 mm. dik;
  - tussenlaag: AC 16 Bind, TL-B, 45 mm. dik;
  - deklaag: SMA-NL 8B, 70/100 30 mm. dik
- Aanbrengen grasbetontegels, 400x600x150 mm. (Gbtgls 400x600x150)
- Aanbrengen info bord, vrijgekomen uit het werk (Ib)
- Aanbrengen verkeersbord met verkeersbordpaal (Vb)
- Aanbrengen bewegwijzering bord, vrijgekomen uit het werk (Bw)
- Aanbrengen betonnen paal, vrijgekomen uit het werk (Bp)
- Aanbrengen biggenrug (Bg)
- Aanbrengen betonblokken, vrijgekomen uit het werk (Bb (h))
- Aanbrengen akoestische strip tussen bestrating en woningen
- Grond verwerken in berm/groenstrook, incl. afwerken en zaaien
- Aanbrengen putrand met deksel, met opschrift "VW"
- Aanbrengen ronde selflevel putrand met deksel, met opschrift "VW"
- Bestaande lichtmast vervangen en plaatsen op nieuwe locatie, door derden
- Rijrichting gemotoriseerd verkeer
- Materiaalscheiding
- Afschotrichting
- Aanbrengen trottoirbanden 130/150x250 mm., kleur: donkergrijs
- Aanbrengen trottoirbanden 180/200x250 mm., kleur: donkergrijs
- Aanbrengen rijwielpadbanden 40/120x200 mm., kleur: donkergrijs
- Aanbrengen geleidebanden 50/200x250 mm., kleur: donkergrijs
- Aanbrengen trottoirbanden RWS 110/220x250 mm., kleur: donkergrijs
- Aanbrengen trottoirbanden 380/400x250 mm., kleur: donkergrijs
- Locatie mindervalideoprit
- Aanbrengen boom, type: n.t.b.
- Nieuwe lichtmast plaatsen op nieuwe locatie, door derden
- Rijrichting fietsverkeer

LEGENDA (ONDERGRONDTOPOGRAFIE)

- Ondergrond
- Perceelsgrens
- Bebouwing
- Aan het werk grenzende bebouwing
- +9.99 — Bestaande hoogtes
- Locatie inrit
- Locatie garage
- Handhaven trafo
- Handhaven trottoirband/opsluitband
- Bestaande lichtmast op huidige locatie handhaven
- Handhaven boom
- Vb — Handhaven verkeersbord met verkeersbordpaal (Vb)
- Sk — Handhaven straatkolk (Sk)
- Tk — Handhaven trottoirkolk (Sk)
- Sp — Handhaven stalen paal (Sp)
- VRI — Handhaven bestaande VRI (VRI)
- DR — Handhaven bestaande drukknop (DR)
- Handhaven goot
- Handhaven bosschage

SITUATIE (SCHAAL 1:5.000)

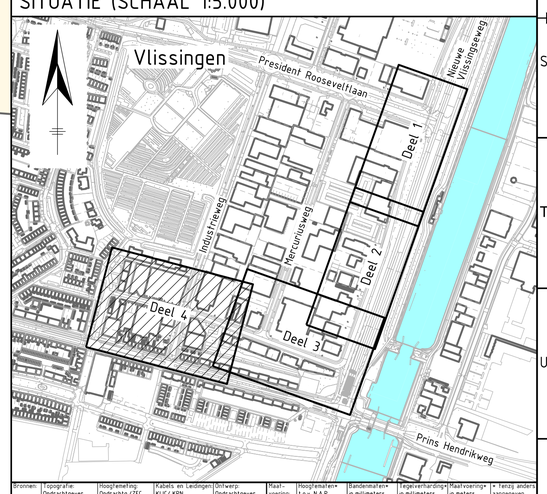

Bronnen:	Topografie: Opdrachtgever	Hoogtemeting: Opdracht/ZEC	Kabels en Leidingen: KLIC/KPN	Ontwerp: Opdrachtgever	Maat-voering	Hoogtematen= t.o.v. N.A.P.	Bandenmaten= in millimeters	Tegelverharding= in millimeters	Maatvoering= in meters	+ = tenzij anders aangegeven

Ver.	Datum	Omschrijving	Getek.	Gecontr.	Gez.
0	15-03-2023	Eerste uitgave concept SO	M. van der Heyden	W. Schipper	W. Schipper
A	19-08-2024	Tweede uitgave concept SO	M. van der Heyden	W. Schipper	W. Schipper
B	03-09-2024	Eerste uitgave definitief SO	M. van der Heyden	W. Schipper	W. Schipper
C	25-10-2024	Tweede uitgave definitief SO	M. van der Heyden	W. Schipper	W. Schipper
D	17-02-2025	Eerste uitgave definitief VO	M. van der Heyden	W. Schipper	W. Schipper
E	14-03-2025	Tweede uitgave definitief VO	M. van der Heyden	W. Schipper	W. Schipper

Projectstatus: DEFINITIEF

Opdrachtgever: GEMEENTE VLISSINGEN

Opdrachtnemer: Zeeland Engineering Consultants, Civieltechnisch adviesbureau, www.zeecivieel.nl

Project: Herinrichting Hermesweg te Vlissingen

Formaat: A0_P
Schaal: 1:200

Onderdeel: Nieuwe situatie verhardingen, Deel 4 van 4

Datum: 14-03-2025
Bladen: 4 van 4

Projectnummer:	Tekeningnummer:	Bestuknummer:	Referentienummer:	Versie:
2023-009	VO-2023-009_504	VO-2023-009	2023-009	E

Bestandsnaam: DEFINITIEF_VO-2023-009_E.dgn

op dit document berust het auteursrecht volgens artikel 46 van de DNR2011