NIEUWE SITUATIE

Verharding
Deel 1 van 6
Schaal 1:200

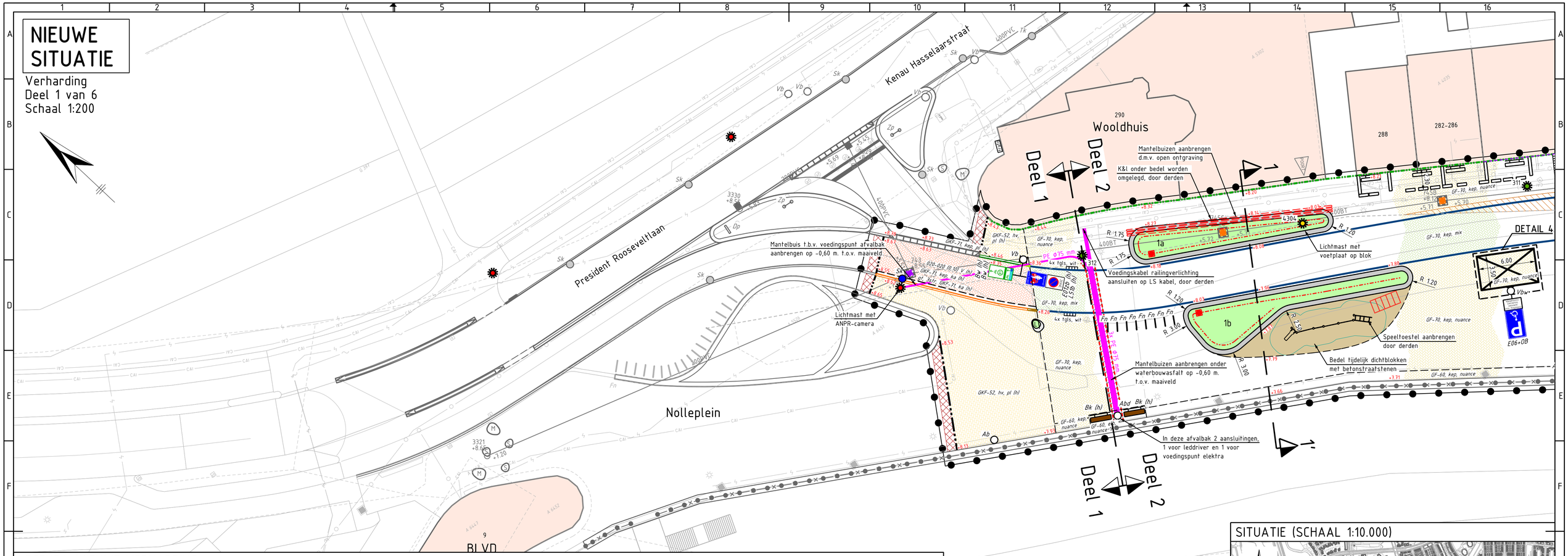

LEGENDA (NIEUWE VERHARDING)

- Werkgrens
- Materiaalscheiding
- Erfgrens eigendom woning
- Terras — Indicatieve terrascontour
- Locatie aan te brengen mindervalideinrit
- (020-020 (0,10) V (h)) — Aanbrengen markering van betonstraatstenen en straatbakstenen, keiformaat; lengtemarkering ononderbroken, kleur: grijs en Kamenz, vrijgekomen uit het werk
- Aanbrengen markering van betonstraatstenen, Modula Plus Grana, 100x100x80 mm.; lengtemarkering ononderbroken, kleur: wit grafiet
- Aanbrengen markering van straatbakstenen, keiformaat; lengtemarkering ononderbroken, kleur: wit
- (0,15) V — Aanbrengen zonemarkering van straatbakstenen, waalformaat; lengtemarkering ononderbroken, 3 strekken, kleur: wit
- (0,30) V — Aanbrengen zonemarkering van straatbakstenen, waalformaat; lengtemarkering ononderbroken, 6 strekken, kleur: wit
- GF-70, kep, mix — Aanbrengen straatbakstenen; formaat 218x70 mm., dikte: 70 mm., keperverband, kleur: boulevard mix, bestaande uit kleuren: vanile, grijs/geel en grijs/groen (GF-70, kep, mix)
- GF-70, elb, g/g — Aanbrengen straatbakstenen; formaat 218x70 mm., dikte: 70 mm., elleboogverband, kleur: grijs/groen (GF-70, g-g)
- GF-70, kep, nuance — Aanbrengen straatbakstenen; formaat 218x70 mm., dikte: 70 mm., keperverband, kleur: boulevard nuance, bestaande uit kleuren: vanile, grijs/geel en grijs/groen (GF-70, kep, nuance)
- GF-60, kep, nuance — Aanbrengen straatbakstenen; formaat 218x70 mm., dikte: 60 mm., keperverband, kleur: boulevard nuance, bestaande uit kleuren: vanile, grijs/geel en grijs/groen (GF-60, kep, nuance)
- GF-60, elb, nuance — Aanbrengen straatbakstenen; formaat 218x70 mm., dikte: 60 mm., elleboogverband, kleur: boulevard nuance, bestaande uit kleuren: vanile, grijs/geel en grijs/groen (GF-60, elb, nuance)
- GF-60, hv, nuance — Aanbrengen straatbakstenen; formaat 218x70 mm., dikte: 60 mm., halfsteensverband, kleur: boulevard nuance, bestaande uit kleuren: vanile, grijs/geel en grijs/groen (GF-60, hv, nuance)
- GKF-52, hv, pl (h) — Aanbrengen straatbakstenen; keiformaat, dikte 52 mm., halfsteensverband, kleur: Plauen, vrijgekomen uit het werk (GKF-52, hv, pl (h))
- GKF-71, kep, ka (h) — Aanbrengen straatbakstenen; keiformaat, dikte 71 mm, keperverband, kleur: Kamenz, vrijgekomen uit het werk (GKF-71, kep, ka (h))
- GKF-71, kep, pl (h) — Aanbrengen straatbakstenen; keiformaat, dikte 71 mm, keperverband, kleur: Plauen, vrijgekomen uit het werk (GKF-71, kep, pl (h))
- Aanbrengen betonfegels; 300x300x45 mm., halfsteensverband, kleur: donkergrijs
- GDF, hv, vm (h) — Aanbrengen straatbakstenen; dikformaat, halfsteensverband, kleur: vlissingse mix, deels
- GKF, kep, vm (h) — Aanbrengen straatbakstenen; keiformaat, keperverband, kleur: vlissingse mix, vrijgekomen uit het werk (GKF, kep, vm (h))
- GKF, elb, vm (h) — Aanbrengen straatbakstenen; keiformaat, elleboogverband, kleur: vlissingse mix, vrijgekomen uit het werk (GKF, elb, vm (h))
- BKF, kep, rood (h) — Aanbrengen betonstraatstenen; keiformaat, keperverband, kleur: rood, vrijgekomen uit het werk (BKF, kep, rood)
- 4x tgls, wit — Aanbrengen betonfegels, 300x300x80 mm., 4 stuks per mindervalideoversteekplaats, kleur: wit (4x tgls, wit)
- Afschotrichting
- Opbreekgrens
- +9.99 — Nieuwe hoogtes
- Breekpunt goot, incl. hoogte
- Nieuwe bebouwing
- Nt — Aanbrengen natuursteentegels, 1200x1600x80 mm. en 300x400x80 mm. (Nt)
- Sp — Aanbrengen stalen plaat, 400x600 mm., aanbrengen op straatwerk (Sp)
- Aanbrengen waterbouwasfalt
- Zagen waterbouwasfalt
- Aanbrengen gietvloer, kleur: beige en bruin, door derden
- Aanbrengen gietvloer, kleur: beige, blauw en bruin, door derden
- Binnen dit gebied geen zware belasting toegestaan (hotelkamers Pier 7). Gewicht materieel maximaal 1500 kg
- Aanbrengen opsluitbanden 100x200 mm., kleur: grijs
- Aanbrengen geleidebanden 50/200x200 mm., kleur: donkergrijs
- Aanbrengen trottoirbanden 130/150x250 mm., kleur: donkergrijs
- Aanbrengen trottoirbanden RWS 110/220x250 mm., kleur: donkergrijs
- Aanbrengen betonnen zitelementen zonder houtoplegging 500/450x500 mm., kleur: grijs
- Aanbrengen prefab traptreden 490/500x200 mm., kleur: donkergrijs
- Aanbrengen verloopband van trottoirband 180/200x250 mm. naar maaiveld, kleur: donkergrijs
- Aanbrengen inritverloopband van geleideband 50/200x250 mm. naar maaiveld, kleur: donkergrijs
- Aanbrengen verloopband van trottoirbanden RWS 110/220x250 mm. naar maaiveld, kleur: donkergrijs
- Aanbrengen inritbanden 200x170 mm. (links, midden en rechts), kleur: donkergrijs
- gt, 3str, GKF-71, ka (h) — Aanbrengen goot, 3 strekken straatbakstenen, keiformaat, kleur: Kamenz, vrijgekomen uit het werk (gt, 3str, GKF-71, ka (h))
- gt, 4str, GF-70, nuance — Aanbrengen goot, 4 strekken straatbakstenen; formaat 218-245x70 mm., dikte: 70 mm., kleur: boulevard nuance (gt, 4str, GF-70, nuance)
- Vlak afwerken grond in bedels
- Bk (h) — Aanbrengen bank (Bk), bevestigen op nieuwe bestrating
- Vb — Aanbrengen verkeersbord met verkeersbordpaal (Vb), indien vrijgekomen uit het werk aangegeven met (h)
- Vbw — Aanbrengen verkeersbord met verkeersbordpaal (Vb), indien vrijgekomen uit het werk aangegeven met (h), bevestigen middels voetplaat op waterbouwkundig asfalt
- Aanbrengen bank, eigendom van bewoners, vrijgekomen uit het werk
- Ab — Aanbrengen afvalbak (Ab), bevestigen in waterbouwasfalt
- Abd — Aanbrengen afvalbak met ruimte voor 2 drivers en 2 aansluitingen stopcontact. (Abd), bevestigen in waterbouwasfalt
- Abh — Aanbrengen afvalbak met hondenpoepzakjes dispenser (Abh), bevestigen in waterbouwasfalt
- Fnb — Fietsnietjes; diameter: 60mm., (Fn), bevestigen middels betonfundatie
- Fn — Fietsnietjes; diameter: 60mm., (Fn), bevestigen middels voetplaat op waterbouwkundig asfalt, conform detail 3
- If Britannia — Aanbrengen informatiezuil, incl. naam (If), bevestigen middels voetplaat op bestrating en bevestigen in waterbouwasfalt
- Vu (h) — Aanbrengen vuurtoren, vrijgekomen uit het werk (Vu (h)), plaatsen op straatwerk, door derden
- Bl — Aanbrengen ligbedden (Bl), bevestigen in waterbouwasfalt
- Aanbrengen betonnen zitkeien, type: Tijnco Supercell, met formaat plaatsen op straatwerk
- Aanbrengen betonnen plantenbak, type: Tijnco Supercell maat L plantenbak, plaatsen op straatwerk
- Aanbrengen plantenbak bewoners, vrijgekomen uit het werk (h), plaatsen op straatwerk
- Aanbrengen gerenoveerde boei, bevestigen op voetplaat of betonplaat in bedel 8, door derden
- Aanbrengen bestaand kunstwerk op waterbouwasfalt, incl. naam, vrijgekomen uit het werk
- Aanbrengen ronde plantenbakken, type: POC Planter Round High (240cm doorsnede/ 90cm hoog), kleur: RAL 7023, op bestrating, door derden
- Aanbrengen ronde plantenbak, type: POC Planter Round High (180cm doorsnede/ 90cm hoog), kleur: RAL 7023, op bestrating, door derden
- Aanbrengen ronde plantenbak, type: POC Planter Round High (120cm doorsnede/ 90cm hoog), kleur: RAL 7023, op bestrating, door derden
- Betonnen zitelementen met houtoplegging
- Denksport 1 — Aanbrengen denksport, incl. nummering, door derden
- Gebied werkterrein nieuwbouw hotel Britannia
- 312 — Aanbrengen nieuwe lichtmast, aangebracht in waterbouwasfalt, incl. lichtmastnummer
- 312 — Aanbrengen nieuwe lichtmast, aangebracht in waterbouwasfalt, in bedel, incl. lichtmastnummer
- 312 — Aanbrengen nieuwe lichtmast, plaatsen buiten waterbouwasfalt in grond, incl. lichtmastnummer
- Aanbrengen putrand met deksel, met opschrift "VW"
- Op hoogte brengen bestaande putafdekking
- Herstraten, particuliere verhardingen
- Herstraten, betonfegels
- Aanbrengen drainage PVC geribbeld en geperforeerd, ø80 mm., omhuld met polypropeenvezels 090 450
- Aanbrengen drainage doorspuitput, 315 mm., met doorspuit inrichting
- Aanbrengen HWA kolkaansluitleiding, PEø160mm.
- Maken inlaat HWA kolkaansluitleiding
- Aansluiten op bestaande kolkaansluitleiding
- Herstraten, straatbakstenen
- Herstraten, betonstraatstenen
- Sk — Aanbrengen straatkolk met waaierdeksel, (Sk) aansluiten op bestaande kolkaansluitleiding of bestaand riool conform principedetail R01
- Sk — Verplaatsen bestaande straatkolk (Sk)
- Osk — Aanbrengen omgekeerde straatkolk, toepassen t.p.v. afwatering bovenliggende terrassen, type: n.t.b. (Osk)
- Aanbrengen lijngoot
- Zv — Aanbrengen zandvang (Zv)
- Aanbrengen akoestische strip tussen bestrating en woningen
- PE ø75 mm. — Aanbrengen mantelbuis met trekkoord, PE ø75 mm.
- Aanbrengen mantelbuis met trekkoord, PE ø40 mm.
- Uitbreiding bestaande fundering
- Aanbrengen eindkap
- 1 1' — Uitgevoerde proefsleuf/ Dwarsprofiel

LEGENDA (BESTAANDE RIOLERING)

- 1 1.54 — Bestaande DWA riolering, inclusief put met putnummer, diameter buis, materiaal buis, stroomrichting en b.o.b.
- @@@@ BT -0.00 — Bestaande inspectieputten, inclusief putnummer, materiaal put en maaiveldhoogte

LEGENDA (KLIC)

- Cai-COAX
- Gasleiding lage druk
- Gasleiding hoge druk
- Elektra laagspanning
- Elektra middenspanning
- Waterleiding

LEGENDA (ONDERGRONDTOPOGRAFIE)

- Ondergrond
- Perceelsgrens
- Bebouwing
- Aan het werk grenzende bebouwing
- Nieuwe bebouwing
- +9.99 — Bestaande hoogtes
- Locatie inrit
- Locatie ingang/trap
- POORT — Locatie poort
- trafo — Handhaven trafo
- Bestaande lichtmast op huidige locatie handhaven
- Vb — Handhaven verkeersbord met verkeersbordpaal (Vb)
- ANPR — Handhaven ANPR-camera
- Ca — Handhaven camera (Ca)
- Afvoer regenwater
- Vm — Handhaven vlaggenmast (Vm)
- Bestaande fietsnietjes
- Handhaven trottoirband/ opsluitband
- Sk — Handhaven kolk (Sk)
- Handhaven betonnen keien
- Zp — Handhaven zoneportaal (Zp)
- Handhaven putrand met deksel
- Dp — Handhaven dynamisch portaal 1010x1010 mm. (Dp)
- Bestaande mantelbuis
- Vk — Handhaven verrekijker (Vk)
- Grens waterbouwasfalt
- Bestaande strandtrap
- Kademuur
- Leuning
- Vd — Handhaven voedingskast (Vd)
- Hab — Handhaven hangende afvalbak (Hab)

SITUATIE (SCHAAL 1:10.000)

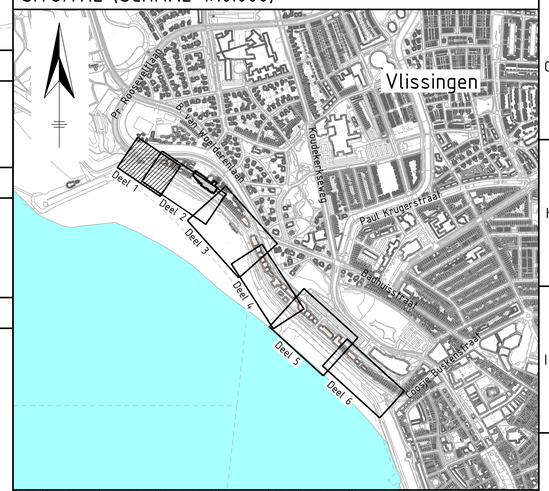

Bronnen:	Topografie: Opdrachtgever	Hoogtemeting: Opdracht ZEC	Kabels en Leidingen: KLIC / KPN	Ontwerp: Opdrachtgever	Maaiveld-waarnemingen:	Hoogtematen: t.o.v. N.A.P.	Bandenmaten: in millimeters	Tegelverharding: in millimeters	Maatvoering: in meters	* : tenzij anders aangegeven

Ver.	Datum	Omschrijving	Getek.	Gecontr.	Gez.
0	12-03-2025	Eerste uitgave concept bestektekeningen	MVDH	WSCH	MDKR
A	16-04-2025	Tweede uitgave concept bestektekeningen	MVDH	WSCH	MDKR
B	23-05-2025	Derde uitgave concept bestektekeningen	MVDH	WSCH	MDKR
C	28-05-2025	Eerste uitgave definitieve bestektekeningen	MVDH	WSCH	MDKR
D	25-06-2025	Nota van inlichtingen	MVDH	WSCH	MDKR

Projectstatus: DEFINITIEF

Opdrachtgever: GEMEENTE VLISSINGEN

Opdrachtnemer: Zeeland Engineering Consultants, Civietechnisch adviesbureau, www.zeecivielnl

Project: Herinrichting Boulevards Evertsen en Bankert te Vlissingen

Onderdeel: Nieuwe situatie verhardingen Deel 1 van 6

Formaat: A1
Schaal: 1:200
Datum: 25-06-2025
Bladen: 2 van 11

Projectnummer:	Tekeningnummer:	Besteknummer:	Referentienummer:	Versie:
2024-051	B-2024-051_501	B-2024-051	2024-051	D

Bestandsnaam: DEFINITIEF_NVI-2024-051_D.dgn

op dit document berust het auteursrecht volgens artikel 46 van de DNR2011